

N=68800

E=15600



Comune: TERNI
Foglio: 134

Scala originale: 1:1000
Dimensione cornice: 388 000 x 276 000 metri

22-Gen-2019 16:59:36
Prot. n. 1280150/2019

1 Particella: 120

Data presentazione: 27/01/1995 - Data: 19/02/2019 - n. T257449 - Richiedente: D.L.M.R.C.S9M03L117Q
 Totale schede: 1 - Formato di acquisizione: A3(297x420) - Formato stampa richiesta: A3(297x420)
 Ultima planimetria in atti

MODULARIO
F. rig. rend. 400



MINISTERO DELLE FINANZE
 DIREZIONE GENERALE DEL CATASTO E DEI SS.TT.EE.
CATASTO EDILIZIO URBANO (RDL 13-4-1939, n. 652)

MOD. AN (CEU)
 LIRE
700
 civ. **67/A**

Planimetria di u.i.u. in Comune di **TERNI** via **BRODOLINI**

PIANTA PIANO SEMINTERRATO

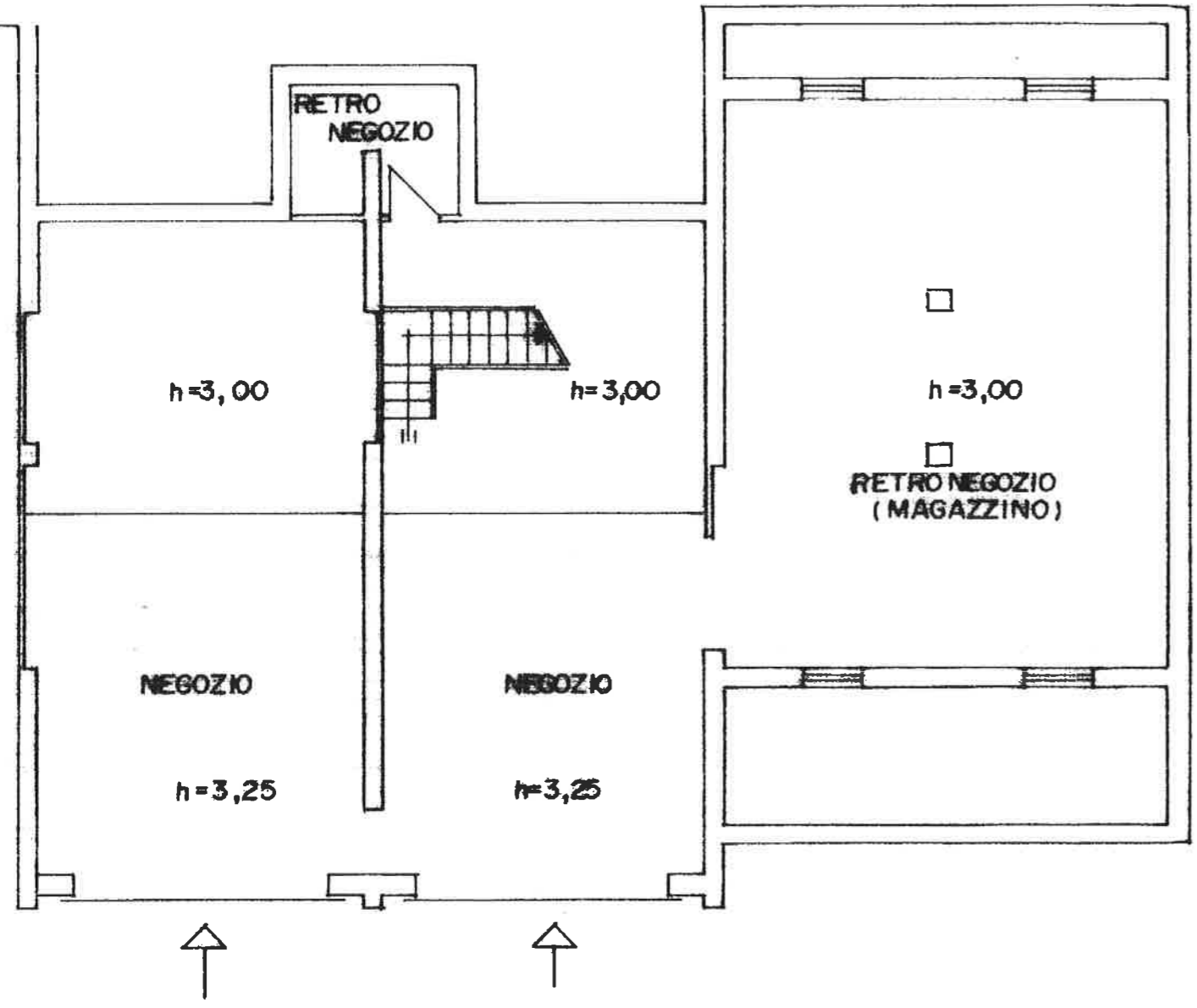

PIANTA PIANO SOPPALCO

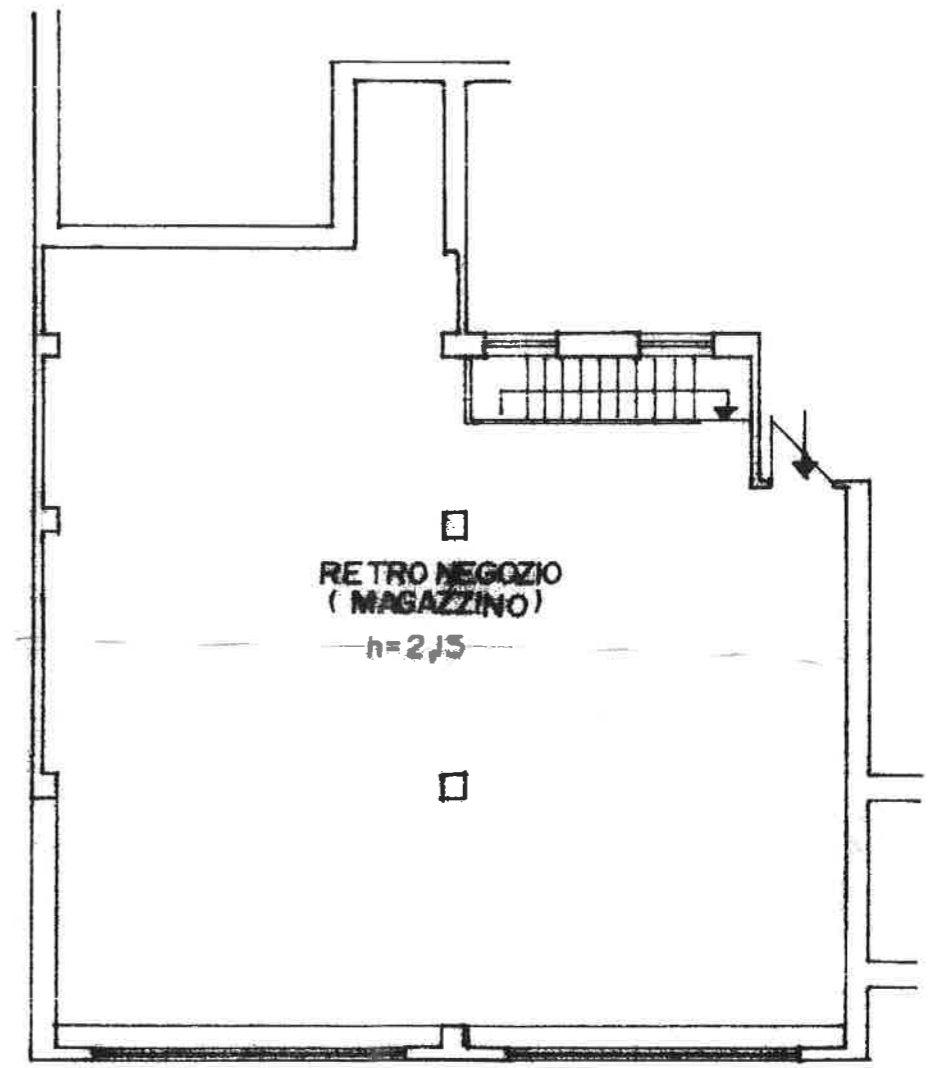

ORIENTAMENTO

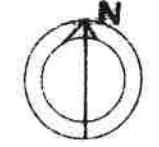

SCALA DI 1:100

sostituzione planimetria

Dichiarazione di N.C. <input type="checkbox"/>	Compilata dal Arch. MASSIMO SALA (Titolo, cognome e nome)	RESERVATO ALL'USO
Denuncia di variazione <input checked="" type="checkbox"/>	Isritto all'albo de di ARCHITETTI	
Identificativi catastali	della provincia di TERNI n. 45	

Data presentazione: 27/01/1995 - Data: 19/02/2019 - n. T257449 - Richiedente: D.L.M.R.C.S9M03L117Q

**Agenzia del Territorio
CATASTO FABBRICATI
Ufficio Provinciale di
Terni**

ELABORATO PLANIMETRICO

Compilato da:
Pompei Bruno
Iscritto all'albo:
Architetti
Prov. Terni N. 99

Comune di Terni
Sezione: Foglio: 134 Particella: 120

Protocollo n. TR0070114 del 19/05/2011
Tipo Mappale n. del

Dimostrazione grafica dei subalterni

Scala 1 : 500

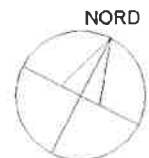
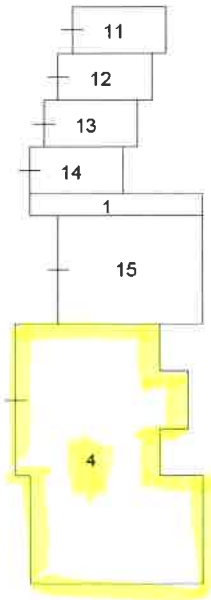
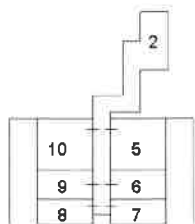
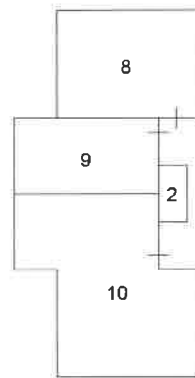
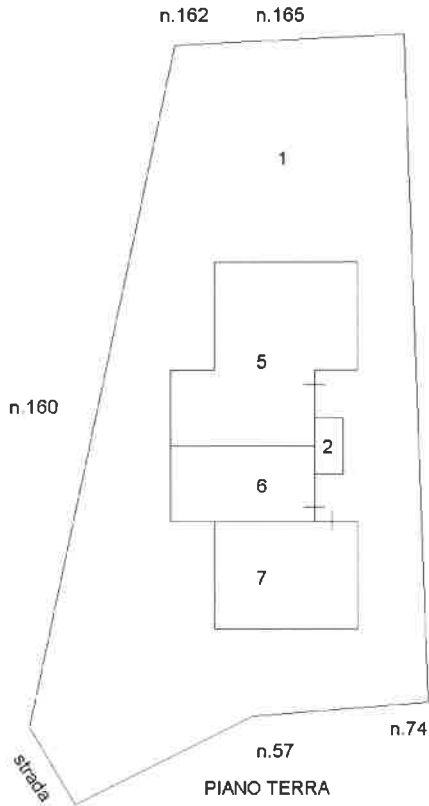

Ultima planimetria in atti